Kondisi Kemiskinan dan Efektifitas Program Bantuan Sosial di Indonesia Timur

Asep Suryahadi & Ridho Al Izzati

The SMERU Research Institute

Jakarta, 12 April 2018

Garis Besar Presentasi

- Perkembangan Terkini Kondisi Kemiskinan
- Tantangan bagi Penanggulangan Kemiskinan
- Efektifitas Program Bantuan Sosial
- Kesimpulan

Perkembangan Terkini Kondisi Kemiskinan

Perkembangan Tingkat Kemiskinan Nasional dan Indonesia Timur, 2007-2017

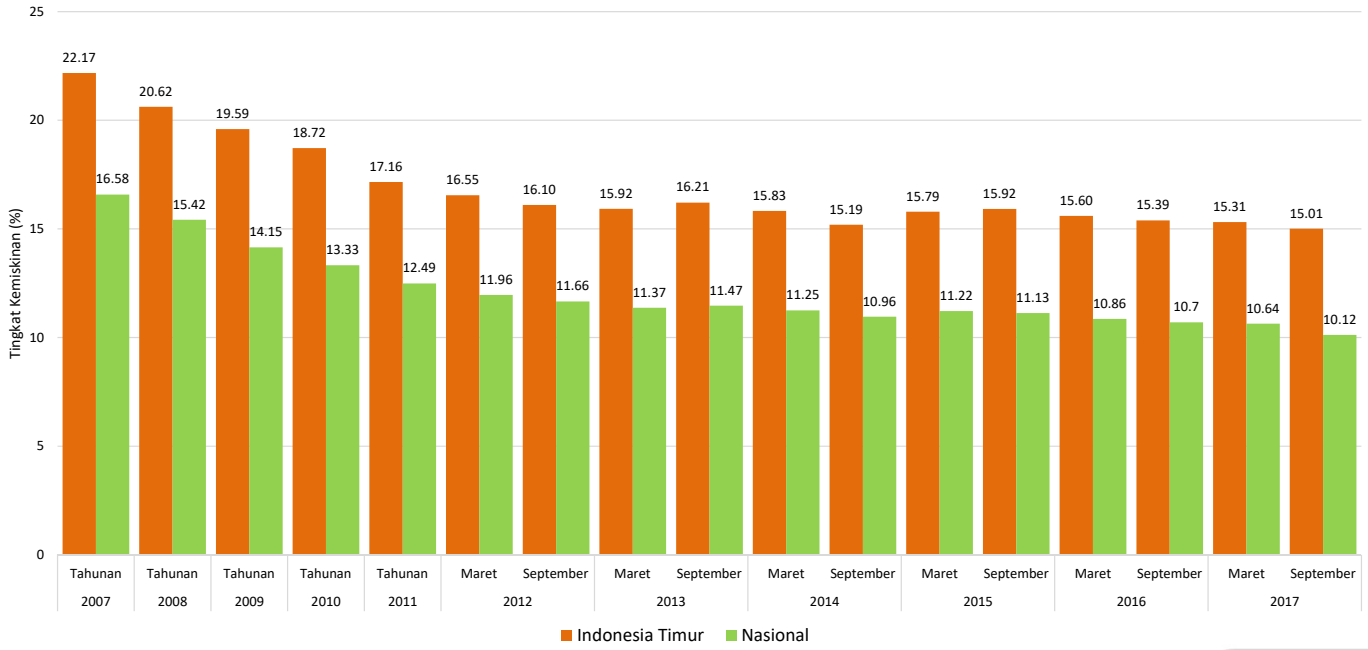

Perkembangan Tingkat Kemiskinan Perkotaan dan Perdesaan di Indonesia Timur, 2007-2017

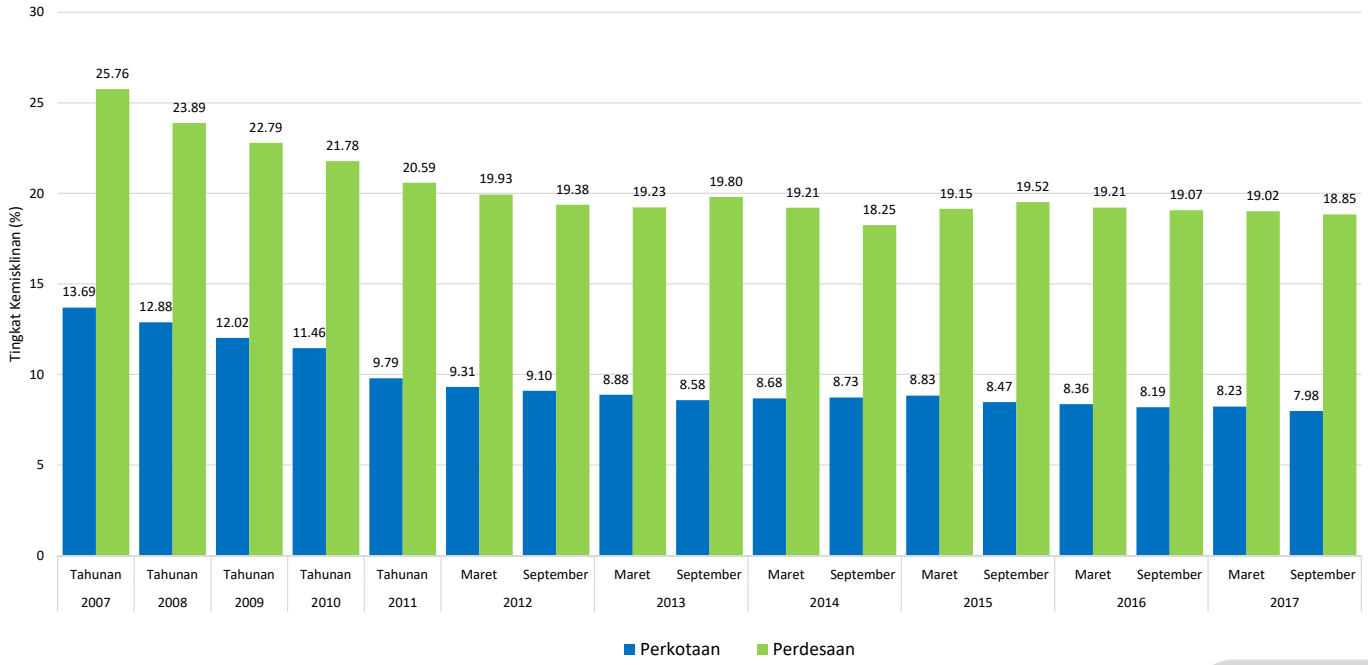

Perkembangan Tingkat Kemiskinan Perkotaan dan Perdesaan di Indonesia Timur vs Nasional, 2007-2017

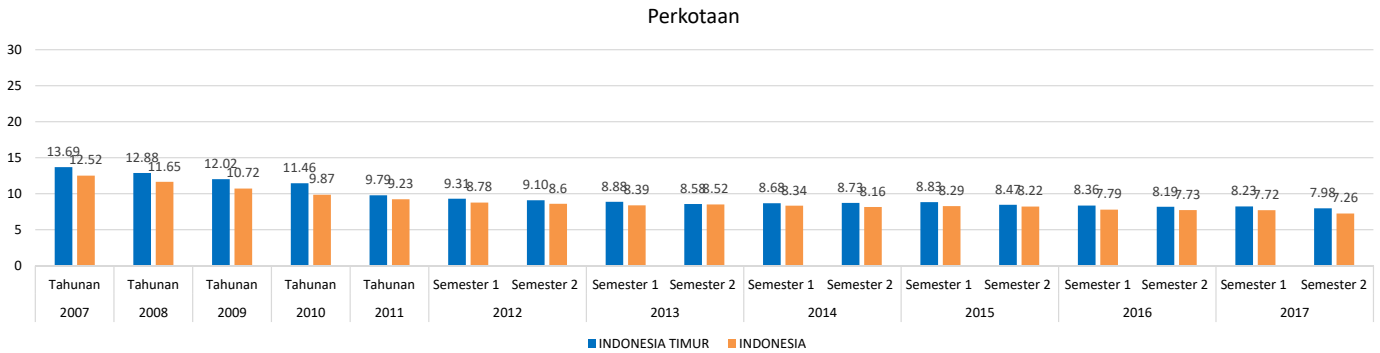

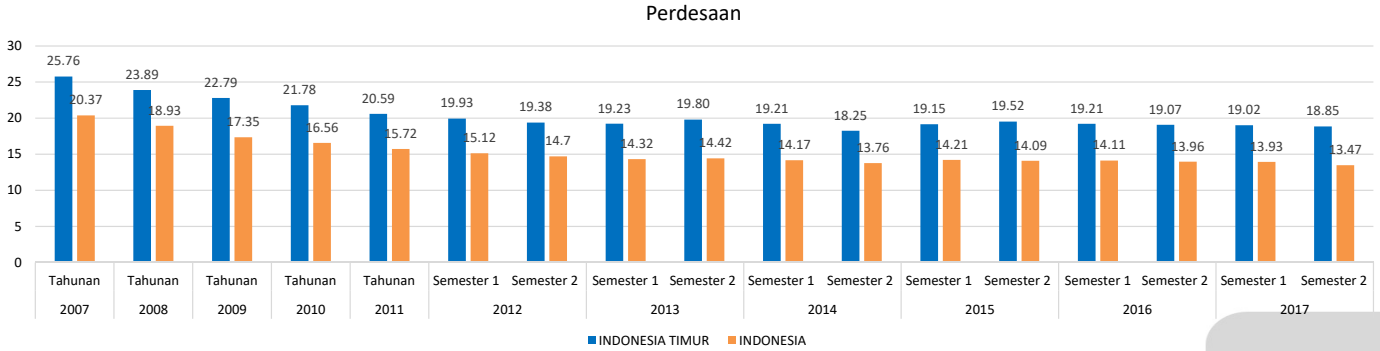

Distribusi Kemiskinan Menurut Provinsi

Tingkat Kemiskinan menurut provinsi (%), September 2017

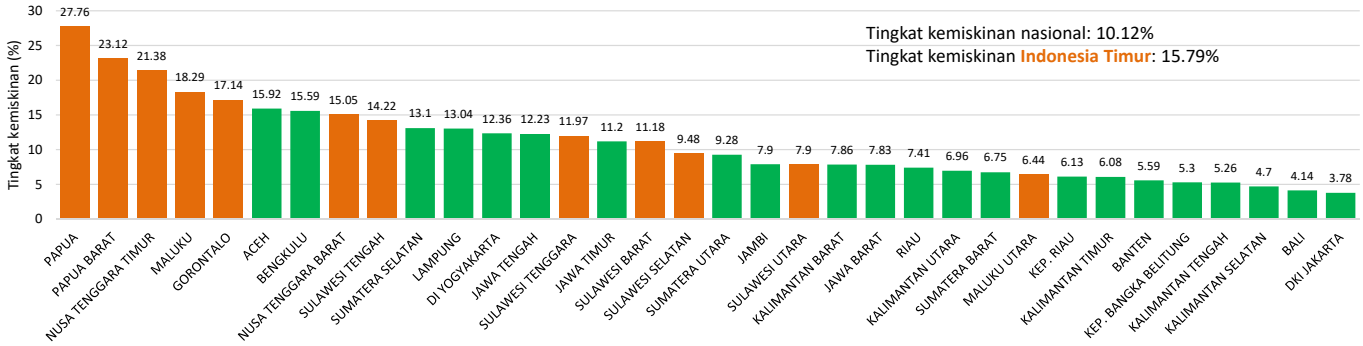

Jumlah orang yang hidup di bawah garis kemiskinan (juta), September 2017

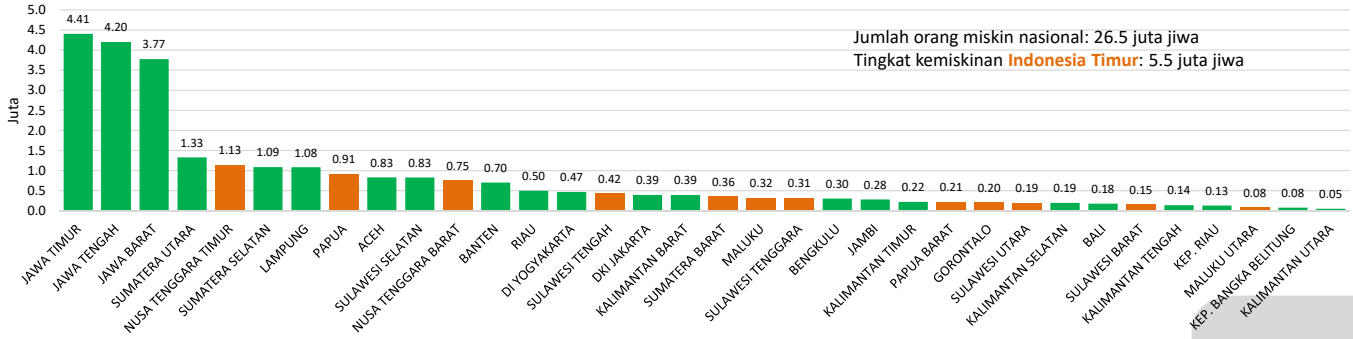

Peta Kemiskinan Indonesia Timur Menurut Kabupaten/Kota, 2015

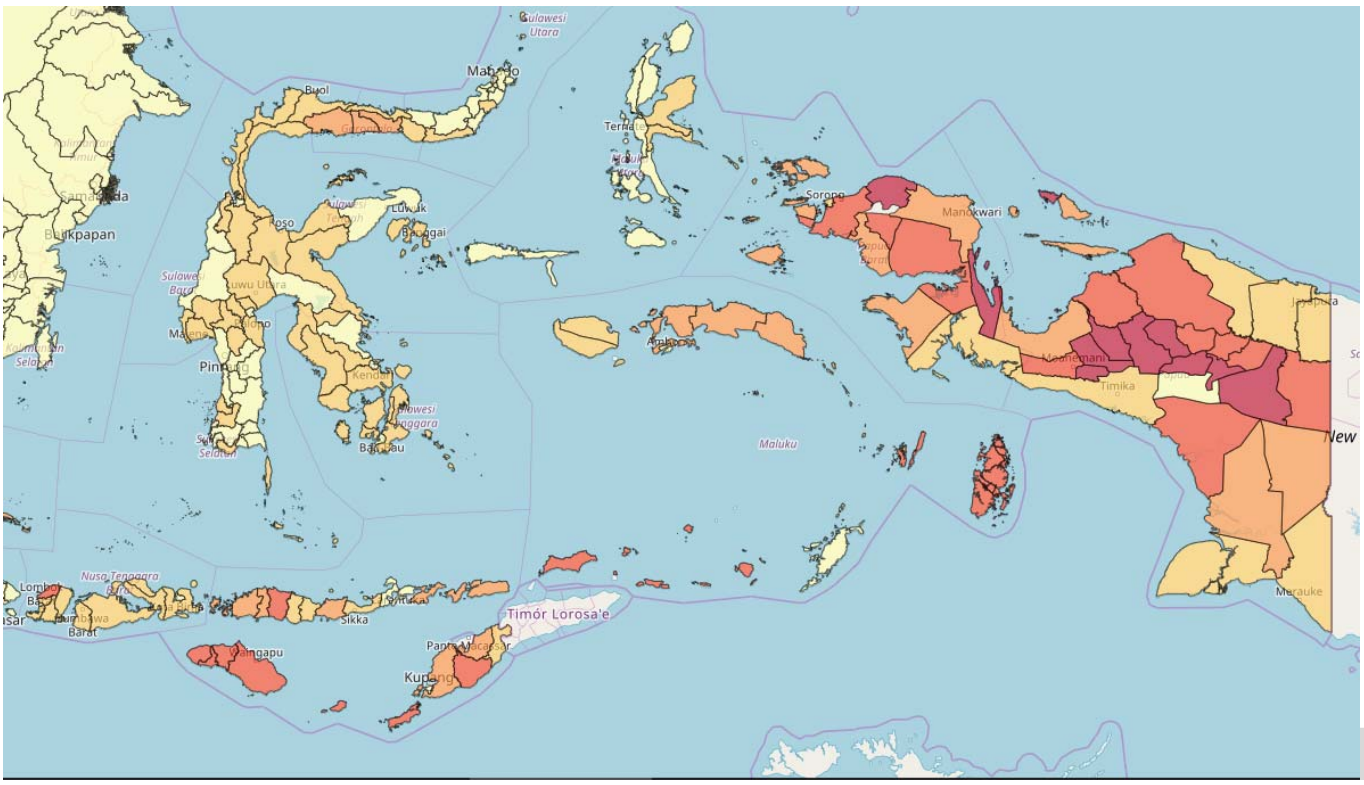

Tantangan bagi Penanggulangan Kemiskinan

Laju Penurunan Kemiskinan Melambat

Laju penurunan angka kemiskinan pada periode 2013-2017 lebih lambat jika dibandingkan periode 2008-2012, baik secara nasional maupun di Indonesia Timur.

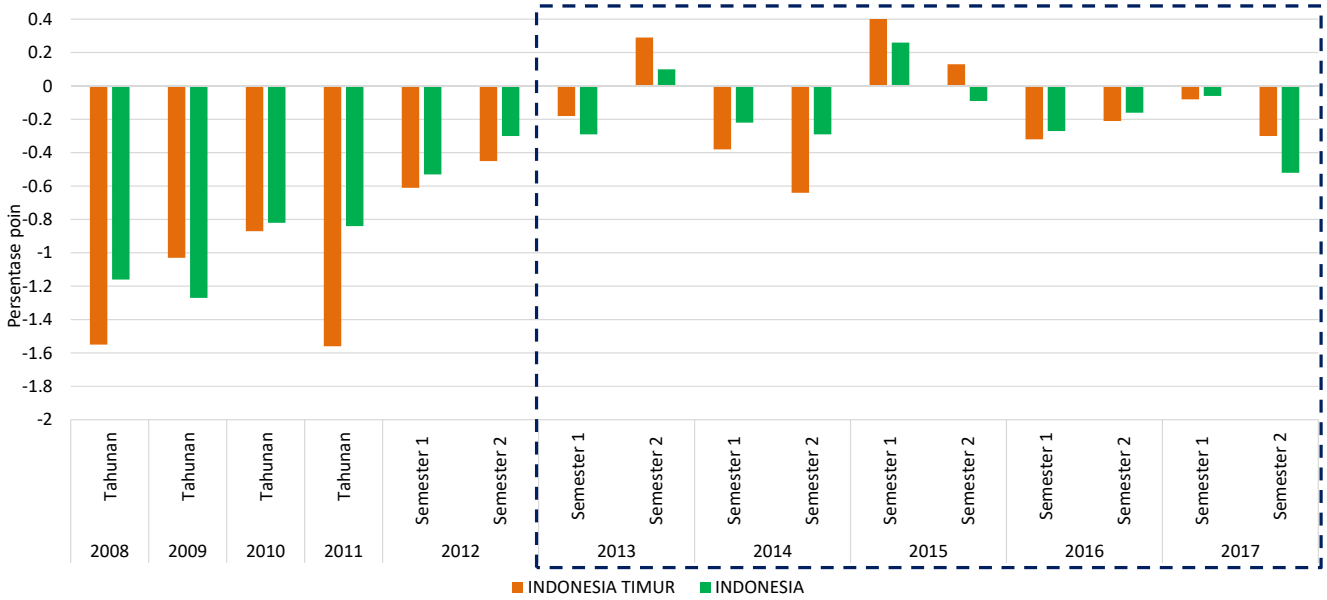

Sumber: Badan Pusat Statistik, 2018

Laju Penurunan Kemiskinan Kota-Desa

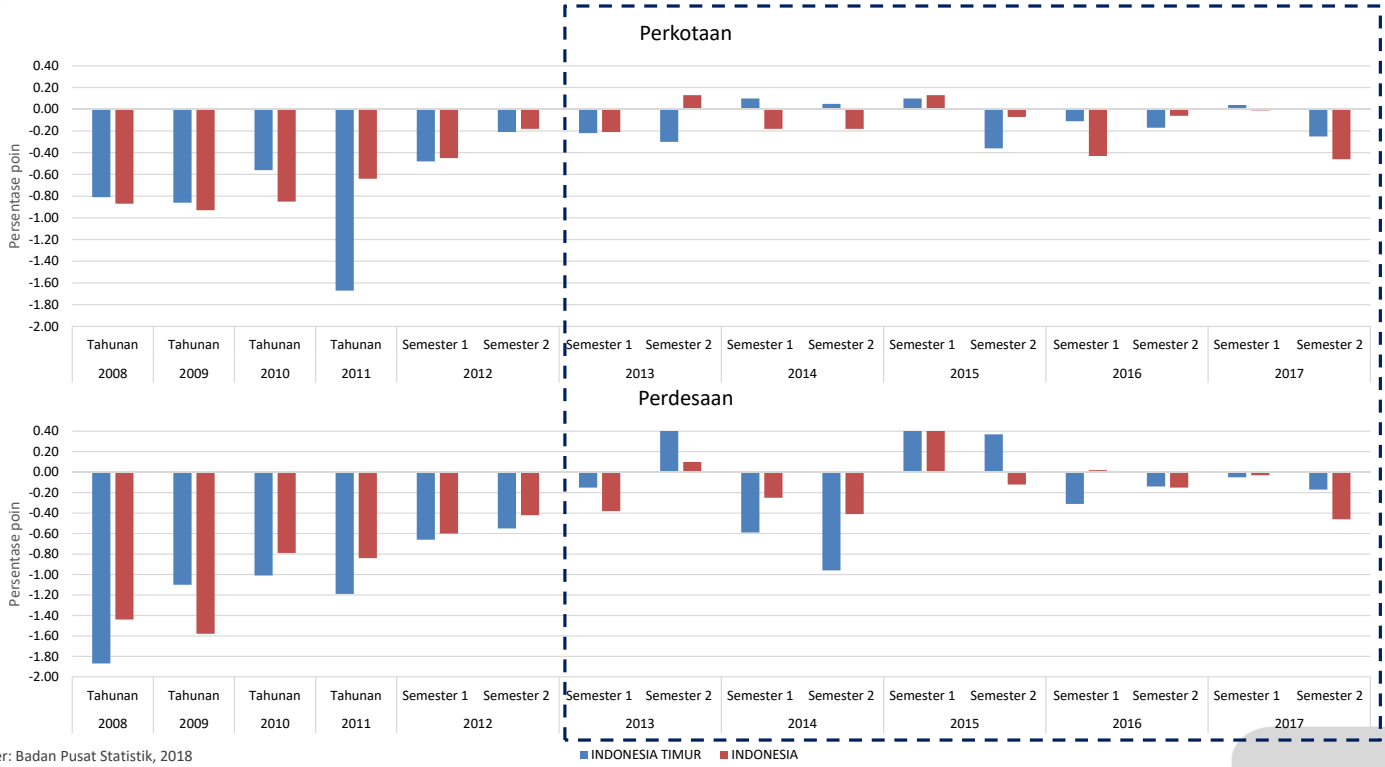

Sumber: Badan Pusat Statistik, 2018

Laju Pertumbuhan Pengeluaran Kelompok Terbawah Relatif Rendah

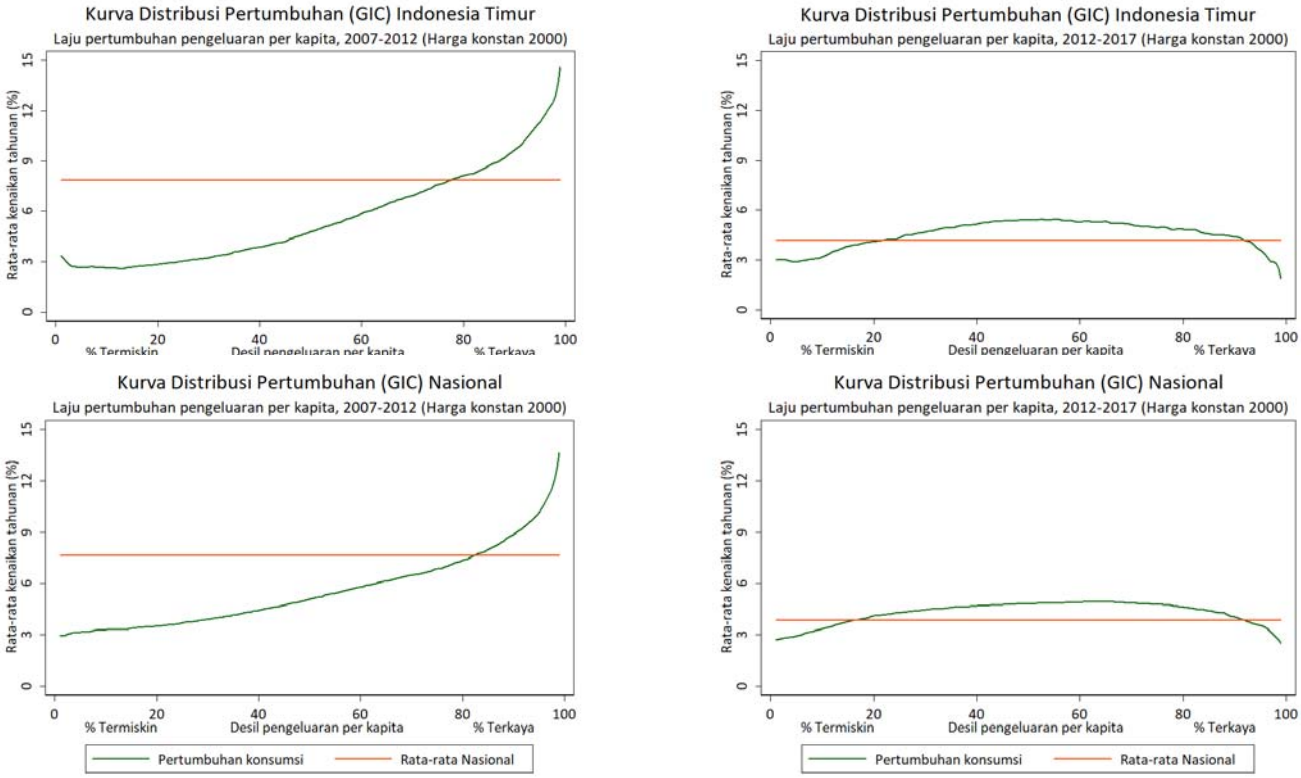

Tingkat Kerentanan terhadap Kemiskinan yang Tinggi

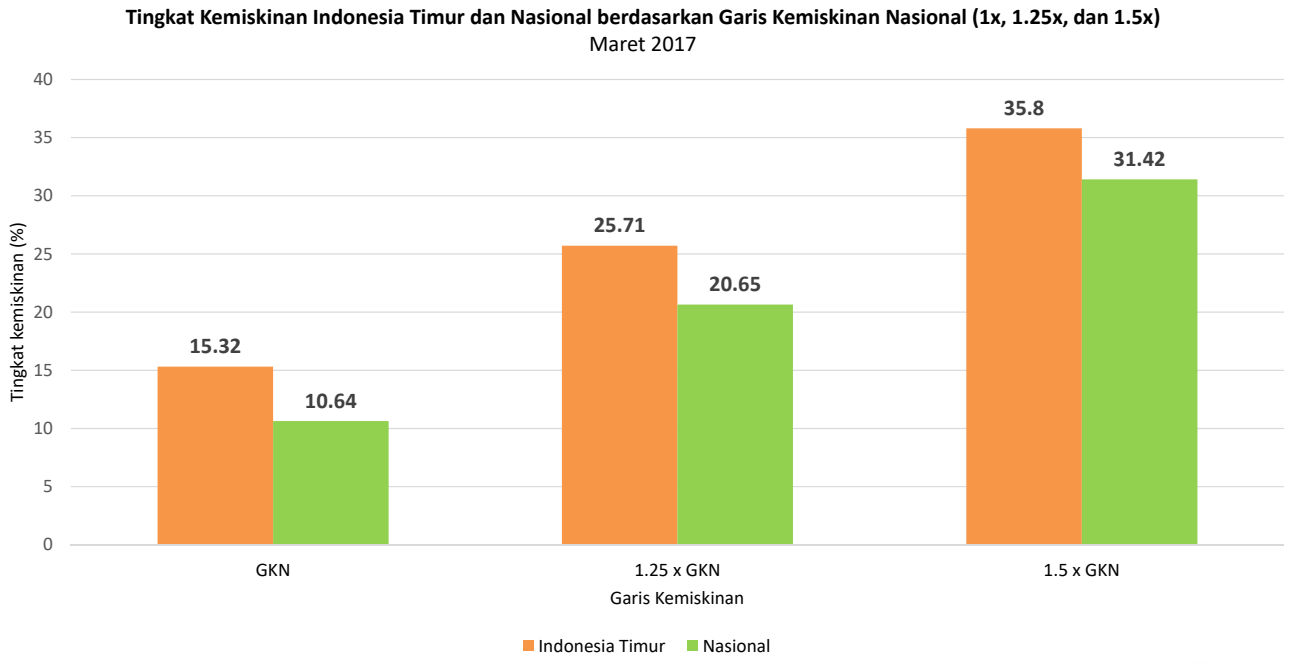

Efektivitas Program Bantuan Sosial

Manfaat Program Bantuan Sosial bagi Penduduk Miskin

Proporsi manfaat terhadap median pengeluaran rumah tangga, Nasional

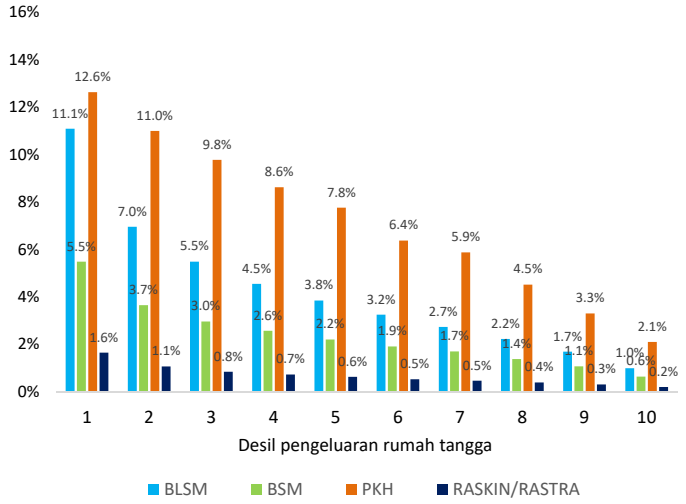

Proporsi manfaat terhadap median pengeluaran rumah tangga, Indonesia Timur

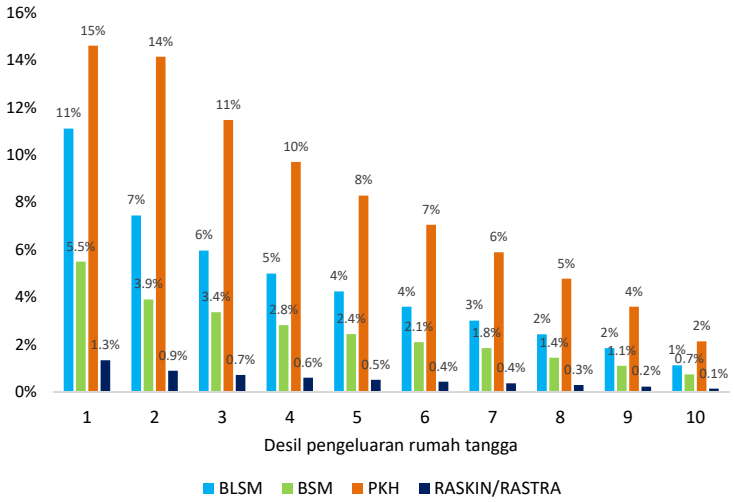

Sumber: Susenas 2014 & 2015

Penerima Manfaat Program Bantuan Sosial

Penerima program berdasarkan desil pengeluaran, Nasional

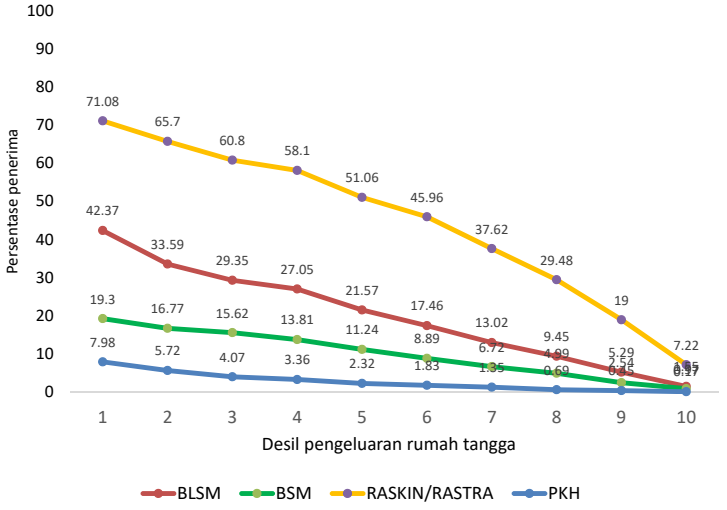

Penerima program berdasarkan desil pengeluaran, Indonesia Timur

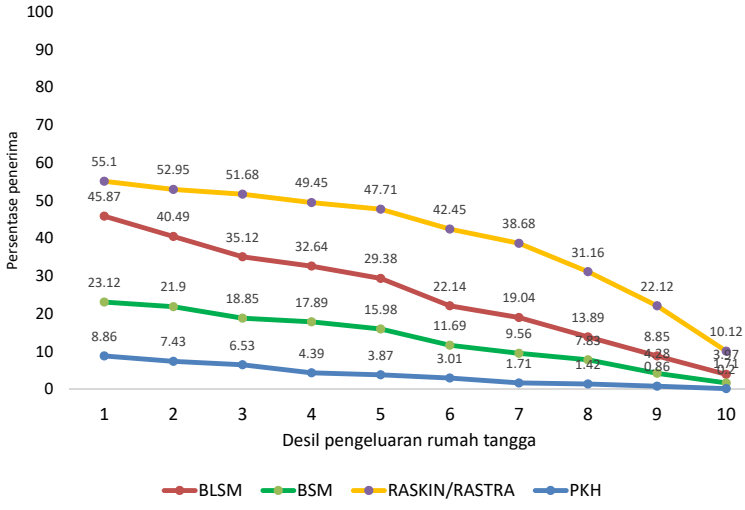

Sumber: Susenas 2014 & 2015

Distribusi Manfaat Program Bantuan Sosial

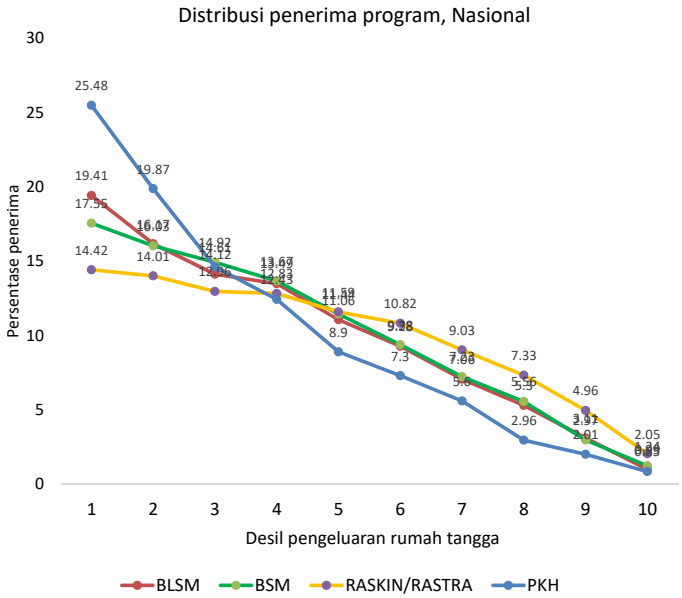

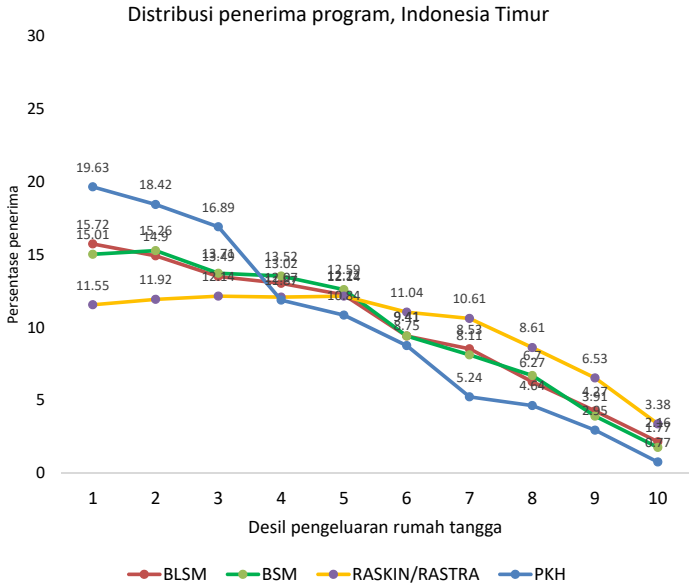

Sumber: Susenas 2014 & 2015

Integrasi Penerima Manfaat Program Bantuan Sosial

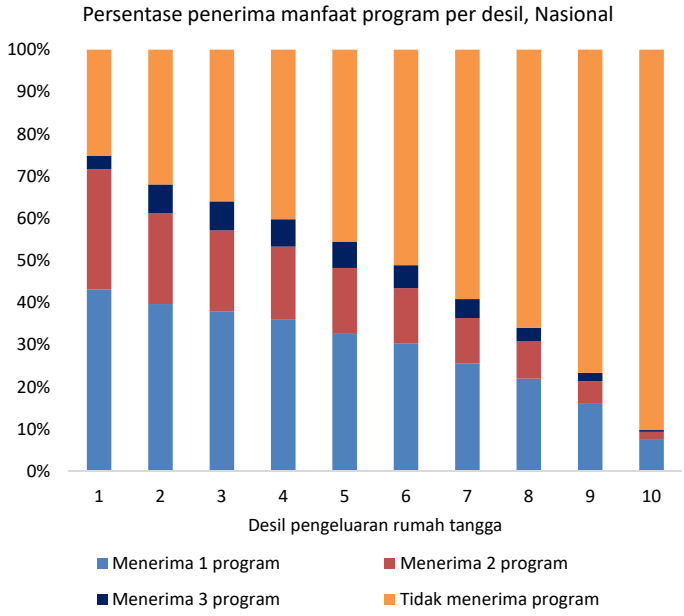

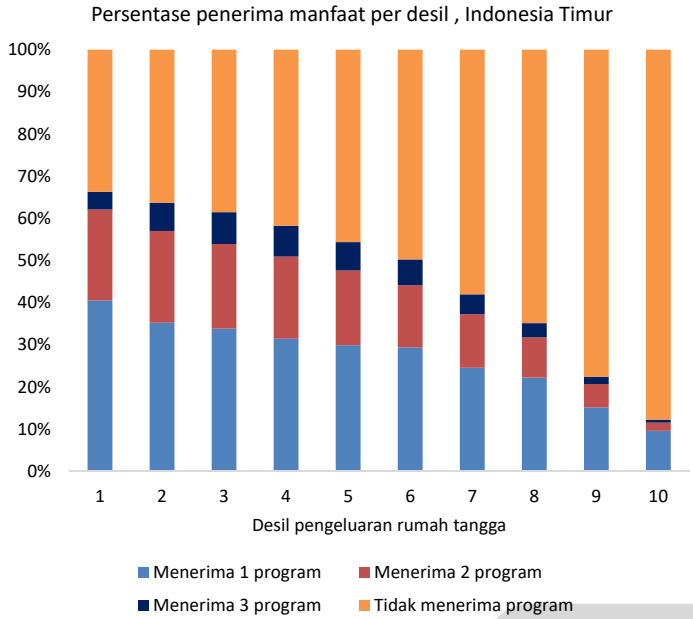

Sumber: Susenas 2014 & 2015

Dampak Program Bantuan Sosial terhadap Tingkat Kemiskinan

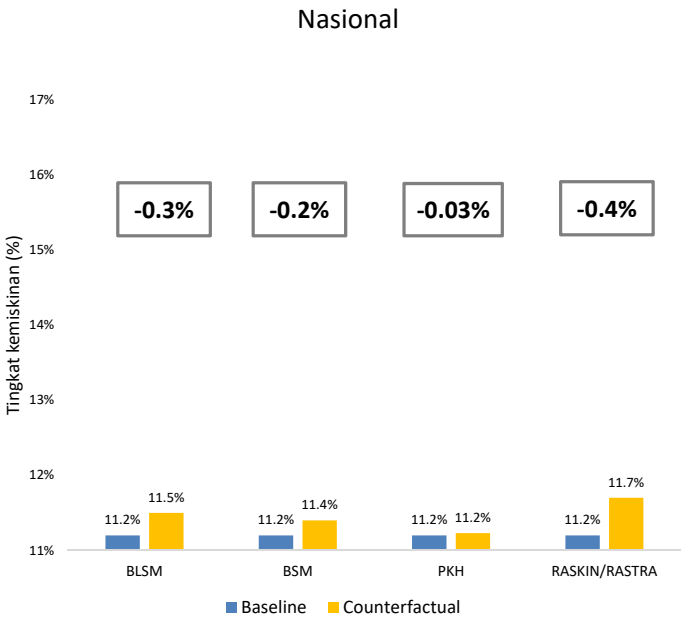

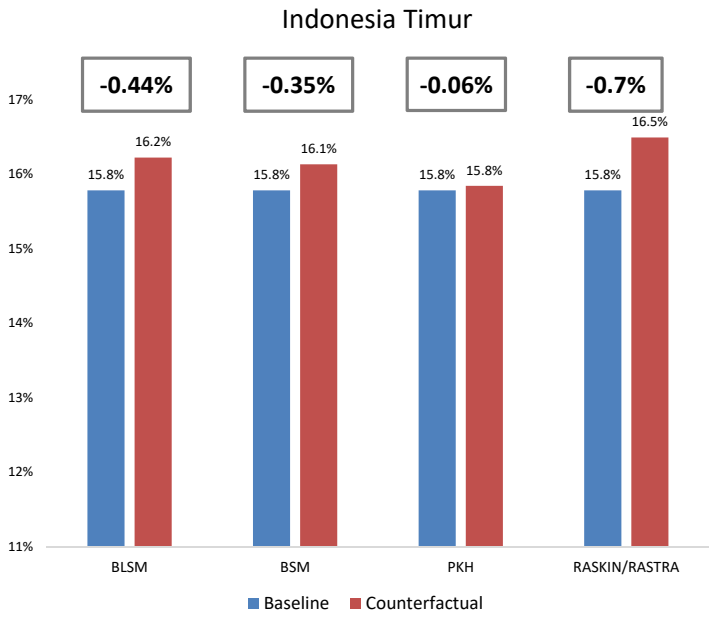

Sumber: Susenas 2014 & 2015

Dampak Program Bantuan Sosial terhadap Tingkat Kemiskinan dengan Perluasan Cakupan dan Perbaikan Penargetan

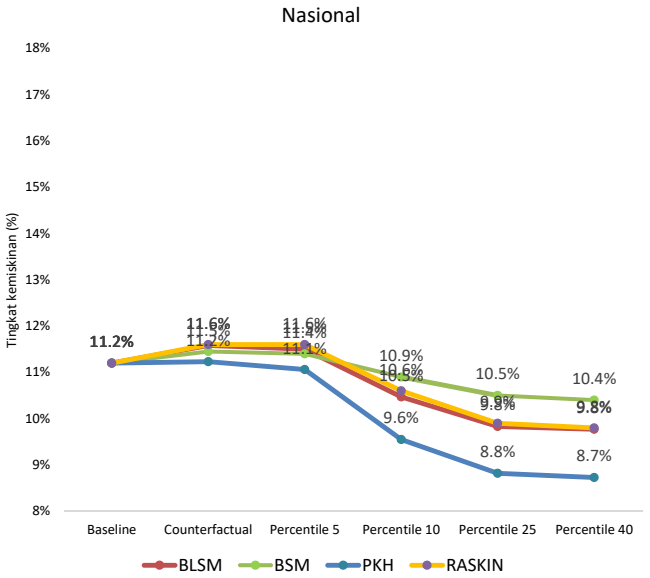

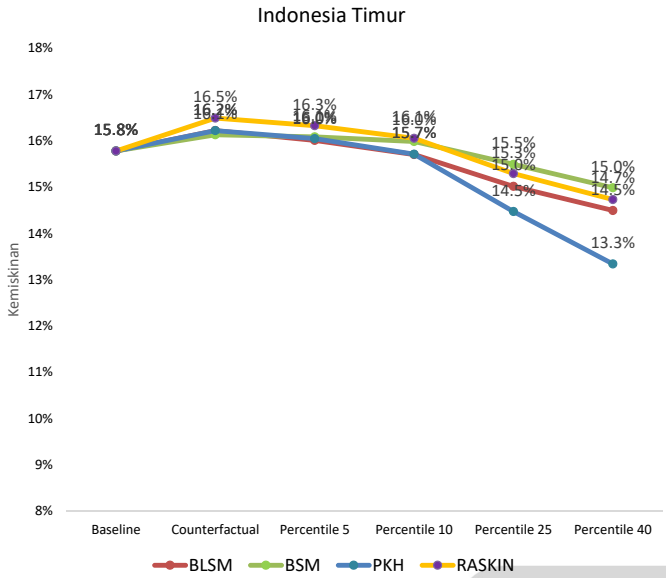

Sumber: Susenas 2014 & 2015

Kesimpulan

- Tingkat kemiskinan Indonesia Timur lebih tinggi dibanding dengan tingkat nasional. Hal ini terutama disebabkan oleh tingginya tingkat kemiskinan di perdesaan Indonesia Timur.
- Indonesia Timur bukan penyumbang jumlah penduduk miskin yang besar. Hanya sekitar 20% penduduk miskin Indonesia tinggal di Indonesia Timur.
- Perkembangan tingkat kemiskinan di Indonesia Timur relatif mirip dengan tingkat nasional.
- Tantangan bagi penanggulangan kemiskinan di Indonesia Timur adalah terjadinya pelambatan tren penurunan tingkat kemiskinan dan masih tingginya tingkat kerentanan terhadap kemiskinan.
- Program bantuan sosial cukup efektif dalam menurunkan tingkat kemiskinan di Indonesia Timur.
- Upaya-upaya yang dapat dilakukan untuk meningkatkan efektivitas bantuan sosial adalah: (1) Meningkatkan keakuratan penargetan, (2) Memperluas cakupan, (3) Memperbaiki integrasi sasaran program.

TERIMA KASIH

smeru RESEARCH INSTITUTE

Jl. Cikini Raya No. 10A
Jakarta 10330, Indonesia
+6221 3193 6336;
+6221 3193 0850
smeru@smeru.or.id
www.smeru.or.id

@SMERUInstitute
@SMERUInstitute
The SMERU Research Institute
The SMERU Research Institute