

# PROGRAM RISE DI INDONESIA



Program RISE di Indonesia adalah bagian dari inisiatif global dalam melakukan penelitian di bidang pendidikan guna mendukung peningkatan pembelajaran siswa.



## Program RISE di Indonesia



**MATHEMATICA**  
Policy Research

Disponsori oleh:



BILL & MELINDA  
GATES *foundation*

# Kami bermitra dengan penggiat pendidikan lain



**PUSKAPA**  
CENTER ON CHILD PROTECTION & WELLBEING



**KIAT Guru**



**SAMPOERNA  
UNIVERSITY**



Inovasi untuk Anak Sekolah Indonesia  
Kemitraan Australia Indonesia



**INSPIRASI**

Inisiatif Kepemimpinan Pendidikan Untuk Raih Prestasi



**MATHEMATICA**  
Policy Research

Kami meneliti **13 topik** tentang **sistem pendidikan di Indonesia**,  
**7 berfokus pada guru.**

# Penelitian kami tentang guru meliputi



Pendidikan Profesi Guru (PPG) Prajabatan



Perekrutan dan penempatan guru



Mengembangkan sistem rekrutmen guru honorer di Kota Bukittinggi



Kisah menjadi guru baru di Indonesia



Pengembangan Keprofesian Berkelanjutan (PKB)



Tunjangan atas Kinerja Guru

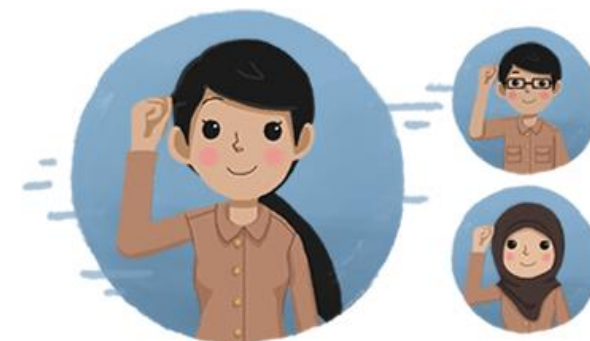

Organisasi Profesi Guru

# Kami juga bermitra dengan pemerintah daerah, sesuai konteks dan kebutuhan tiap daerah



- 01** Mencari tahu **hambatan mendasar** (*binding constraint*) dan **potensi daerah** terkait hasil belajar lewat diskusi kelompok
- 02** Menelusuri **akar** dari hambatan mendasar tersebut
- 03** Mengidentifikasi **peluang untuk perubahan** yang dapat dilakukan untuk perbaikan hasil belajar dan membuat **rumusan usulan kebijakan**

# Fokus RISE di Laboratorium Pembelajaran



**Way Kanan:** Peningkatan kinerja kepala sekolah melalui mekanisme rapor sekolah dan insentif berbasis kinerja



**Bukittinggi:**

- Mekanisme perekrutan guru honorer
- Menggali faktor pendukung dan penghambat inovasi daerah



**Kebumen:** Menggiatkan peran orang tua dalam pendidikan



**Yogyakarta:**

- Menggali faktor pendukung dan penghambat inovasi daerah
- Dampak kebijakan zonasi Penerimaan Peserta Didik Baru (PPDB) terhadap pembelajaran



# Kami menerbitkan temuan studi seputar pembelajaran dan sistem pendidikan untuk berbagai pihak

## 4 kertas kerja



**RISE**  
RESEARCH ON IMPROVING  
SYSTEMS OF EDUCATION

**WORKING PAPER**  
November 2018

**Indonesia Got Schooled: 15 Years of Rising Enrolment and Flat Learning Profiles**

Amanda Beatty, Emilie Berkhout, Luhur Bima, Thomas Coen, Menno Pradhan, Daniel Suryadarma

RISE-WP-18/026

## 5 infografis

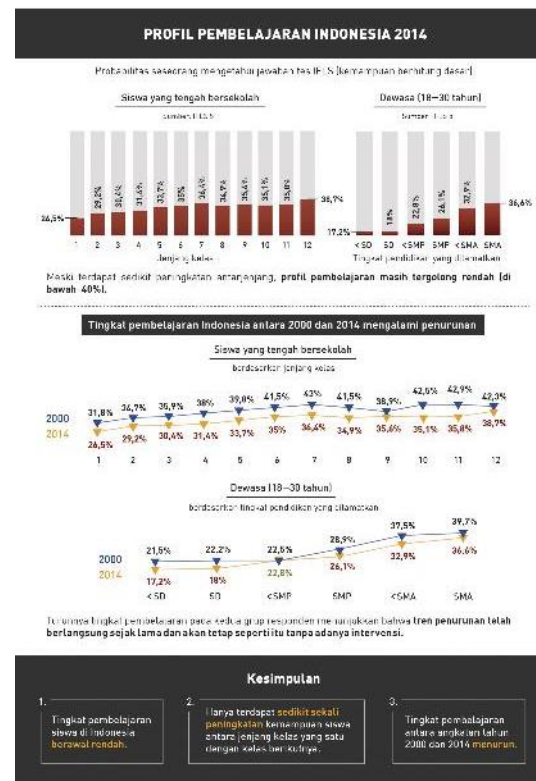

### WAY KANAN

Rancangan Penelitian Laboratorium Pembelajaran

Dampak Rapor Kinerja Kepala Sekolah terhadap Hasil Pembelajaran Siswa

**"Way Kanan Maju dan Berdaya Saing 2021"**

Peningkatan kualitas pendidikan dasar berkontribusi tinggi pada perbaikan mutu sumber daya manusia (SDM) di Way Kanan, sehingga menghasilkan SDM yang berdaya saing.

**Hasil Belajar Way Kanan di Bawah Rata-rata Nasional**

**Temuan Akar Masalah**

Pada umumnya, kinerja kepala sekolah dalam meningkatkan kualitas pembelajaran belum optimal.

Kepala sekolah memiliki visi/target kerja yang belum terlelui, jelas terkait peningkatan hasil belajar.

Kepala sekolah tidak mendapat insentif/disinsentif untuk mencapai standar kualitas hasil belajar.

Peran pengawas sekolah dalam mengupervisi kualitas pembelajaran belum maksimal.

Tidak ada tuntutan dari orang tua berkenaan dengan kualitas pembelajaran.

Belum ada informasi yang komprehensif bagi orang tua mengenai hasil belajar siswa, baik antar-sekolah maupun di dalam sekolah.

**Area untuk Perubahan**

**A** Rapor Kinerja Kepala Sekolah

- Komponen Proses: Kehadiran guru, ketersediaan buku, pertemuan kepala sekolah dan guru, dan indikator lain berdasarkan praktik sehari-hari di sekolah yang mudah untuk dicapai dan dimonitor
- Komponen Hasil: Peningkatan nilai tes numerasi dan literasi yang terstandarisasi di tingkat nasional

**B** Sistem Penghargaan atau Penilaian Kinerja Kepala Sekolah

- Insentif: Kepala sekolah berhasil meningkatkan komponen hasil
- Disinsentif: Kepala sekolah tidak berhasil memenuhi komponen proses
- Tidak Mendapat Insentif maupun Disinsentif: Kepala sekolah hanya berhasil memenuhi komponen proses

PROGRAM RISE DI INDONESIA | www.rise.smeru.ac.id | rise@smeru.ac.id | @riseprogram

© 2019 Program RISE di Indonesia. Hak cipta dilindungi undang-undang.

21 video



85 kali diliput media massa



36 blogposts, artikel pendek dan e-newsletter

Mengenal Guru-guru di Indonesia Melalui Seri "Catatan Perjalanan Guru"



# Kami bekerja sama dengan Kemdikbud dan Kemristekdikti



# Kami turut memberi masukan kepada pemerintah daerah

- Penerimaan Peserta Didik Baru (PPDB) di Kota Yogyakarta dan DKI Jakarta.
- Penilaian kinerja kepala sekolah di Kabupaten Way Kanan.
- Seleksi guru honorer yang akan menerima tunjangan daerah di Kota Bukittinggi.



# Kami turut aktif dalam forum mitra pembangunan

- The Indonesian Regional Science Association (IRSA)
- The International Symposium of Journal Antropologi Indonesia (ISJAI)
- The Indonesia Development Forum (IDF)
- VOICE Conference (PUSKAPA dan *Care and Protection of Children (CPC) Learning Network*)
- Temu INOVASI
- Deklarasi Gerakan Nasional Pemberantasan Buta Matematika (Gernas Tastaka)



Pendidikan di Indonesia menghadapi banyak sekali tantangan.

**RISE terbuka untuk bermitra dengan lebih banyak pegiat pendidikan.**

# Terima Kasih



+6221-3193 6336



rise@smeru.or.id



riseprogramme.id

[www.rise.smeru.or.id](http://www.rise.smeru.or.id)



**MATHEMATICA**  
Policy Research